

Fiche Descriptive Individuelle

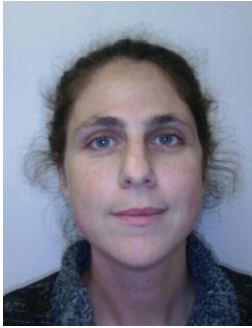

Numéro de la souche
42187308 - 19/12/2022

Identifiant de la fiche
485480 - cso0016



NINA	2 85 FR 9 20 044 063 M
PRENOMS	TATIA CORINNE DANIELLE
NOM	GIMMIG
DATE DE NAISSANCE	1985-07-17
SEXE	FEMME
SITUATION MATRIMONIALE	MARIÉ(E)
PROFESSION	Artiste et assim.
LIEU DE NAISSANCE	Pays (code) FR Pays FRANCE Region ETRANGER Cercle ETRANGER Arrondissement FRANCE Commune PARIS (AMB) Village, Fraction, Quartier 93 SEINE ST DENIS Secteur LES LILAS
LIEU DE RESIDENCE	Pays (code) FR Pays FRANCE Region ETRANGER Cercle ETRANGER Arrondissement FRANCE Commune PARIS (AMB) Village, Fraction, Quartier 13 BOUCHES DU RHONE Secteur 13006 MARSEILLE
PARENT(S)	Nom du père GIMMIG Prénoms du père GEORGES MICHEL PIERRE Nom de la mère AVRAMOV Prénoms de la mère DANIELLE

a justifié son état civil par la présentation de la pièce suivante :

ACTE DE NAISSANCE n° : 00109 RG15 EC 2022
Photocopie du récépissé d'enrôlement n° : 0 00 04 34 52 51

délivré(e) le 08/12/2022 à CONSULAT MAL
délivré(e) le 08/12/2022

Fait le : 03/01/2023

