

Fiche Descriptive Individuelle

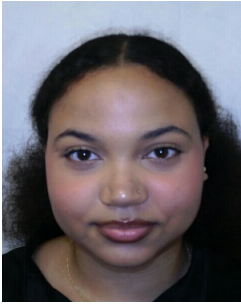

71147549-06/10/2025

NINA
2 06 09 1 05 009 349 D
PRENOMS
LEA SIMONNE
NOM
CHAPON
DATE DE
17/11/2006
NAISSANCE
SEXE
FEMME
SITUATION
CÉLIBATAIRE
MATRIMONIALE
PROFESSION
Etudiant et élève

Numéro de formulaire

00038417870

Enrôlé le

03/09/2025

Traité le

06/10/2025 08:46:09



Produit le :

08/10/2025 11:06:49

fbo0047



LIEU DE
NAISSANCE

ML
Pays(code)
BAMAKO
Région

MALI
Pays

COMMUNE V
Commune

BAMAKO
Cercle

TOROKOROBOUGOU
Secteur

TOROKOROBOUGOU
Village, Fraction ou Quartier

LIEU DE
RESIDENCE

FR
Pays(code)
ETRANGER
Région

FRANCE
Pays

PARIS (AMB)
Commune

ETRANGER
Cercle

31670 LABEGE
Secteur

31 HAUTE GARONNE
Village, Fraction ou Quartier

PARENT(S)

Prénoms du père
Nom du père
Prénoms de la mère
Nom de la mère

MARC THIERRY
CHAPON
NENE
DAFFE